

MANUAL PROJETO DE EXTENSÃO



SUMÁRIO

1. O que são projetos de extensão?

2. Esses projetos são obrigatórios?

3. Projeto de extensão ou Atividade Complementar?

4. O impacto da extensão na formação e na carreira

5. Tipos de projetos de extensão

6. Como vai funcionar?

7. Dúvidas Frequentes

8. Como comprovar minha extensão?

O QUE SÃO OS PROJETOS DE EXTENSÃO?

Projeto de extensão ou extensão universitária é uma forma prática de aplicar o que você aprendeu no seu curso em situações reais. Isso significa que você deverá desenvolver projetos que ajudem a comunidade por meio de serviços e pesquisa.

A ideia é que seja uma troca: a Instituição de ensino leva o seu conhecimento acadêmico para a comunidade que, em troca, se enriquece com as experiências e saberes locais.

É uma parceria que transforma tanto a Instituição quanto a sociedade!



ESSES PROJETOS SÃO OBRIGATÓRIOS?

Sim! A partir da **Resolução nº 7, de 18 de Dezembro de 2018**, o Ministério da Educação (MEC) reforçou a sua importância dos Projetos de Extensão para a formação acadêmica.

A partir daí, eles se tornaram obrigatórios para **todos os cursos de graduação do país**, sejam presenciais sejam a distância (EaD).



PROJETO DE EXTENSÃO OU ATIVIDADE COMPLEMENTAR?

Antes de mais nada, é importante entender que os dois são indispensáveis para a sua formação.

Nas Atividades Complementares você é como um espectador, absorvendo conhecimento em atividades que podem não estar diretamente ligadas à sua área de estudo, como no exemplo a seguir:

Este é o João.

Oi, eu sou o João!



Estuda Administração, mas ama tecnologia. Neste momento, ele está assistindo uma palestra sobre Inteligência Artificial, garantindo horas complementares.

Já nos Projetos de Extensão, **você é o protagonista!**
Ao contrário das Atividades Complementares, eles são **obrigatórios para todos os cursos.**

Aqui, você vai colocar a mão na massa e desenvolver alguma ação de forma **exclusivamente prática** e que esteja relacionada ao que aprendeu no seu curso. Se liga nestes exemplos:

Esta é a Débora.

Ela estuda Engenharia de Software e tem realizado um trabalho voltado para manutenção e segurança de dados de uma ONG localizada próximo à sua casa.



Este é o Paulo, estudante de Pedagogia.



Tem organizado eventos e oficinas de atividades lúdicas e recreativas para crianças estudantes de uma escola pública, integrando brincadeiras que desenvolvem habilidades cognitivas e sociais.

Bianca, estudante de Ciência da Computação.

Está desenvolvendo, junto à associação de moradores do seu bairro, um aplicativo de mapeamento de hortifrutis, feiras livres e hortas comunitárias da sua cidade para facilitar o acesso à alimentação saudável.



Realize uma palestra. Produza um curso. Organize um evento. As possibilidades são muitas. O importante é a prática e como isso se reflete na comunidade à sua volta.

Assim, você poderá apoiar e até melhorar a vida dessas pessoas levando o seu conhecimento, atendendo à demanda ou necessidade dessa comunidade, empresa ou organização.

Saiba mais no artigo: [Qual a diferença entre Projeto de Extensão e Atividades Complementares?](#)



O IMPACTO DA EXTENSÃO NA FORMAÇÃO E NA CARREIRA

Os projetos de extensão podem ser uma excelente oportunidade para empreender e criar ideias inovadoras que podem gerar grandes impactos no futuro e na vida das pessoas! 🥰

Você também vai ter a chance de ganhar experiência de diversas formas e em diferentes contextos. Elas vão permitir que você amplie a sua visão de mundo e identifique novas áreas de atuação dentro da sua formação.

Além de colocar em prática todo o conhecimento que você vai estar aprendendo ao longo do seu curso, você vai desenvolver habilidades profissionais super importantes como, por exemplo: **pensamento analítico, trabalho em equipe, liderança e comunicação.**

A extensão vai te ajudar também na formação de conexões com o mercado - o famoso **networking** - permitindo que você conheça pessoas da sua área, incluindo profissionais experientes, colegas e até **possíveis futuros empregadores.**

São muitos os benefícios que esses projetos podem te proporcionar!



TIPOS DE PROJETOS DE EXTENSÃO

O legal da extensão universitária é que ela não se limita a empresas e pode ser realizada em uma variedade de ambientes:

Museus

Empresas

Escolas

**Instituições
religiosas**

ONGs

Você pode desenvolver diversas atividades como, por exemplo:

- **Implementar programas educacionais**
- **Ministrar palestras**
- **Auxiliar em pesquisas**
- **Oferecer tutoria, aconselhamento ou desenvolvimento de currículo.**

Agências governamentais, instituições de pesquisa e comunidades rurais ou urbanas também podem ser locais para projetos de extensão em áreas como: **política, meio ambiente, desenvolvimento comunitário e sustentabilidade.**

Existe uma gama extensa de oportunidades para realizar o seu projeto, abuse da criatividade e do seu amor à profissão e à comunidade!



COMO VAI FUNCIONAR?

Como todo bom e incrível projeto, existem algumas regrinhas em que você precisa ficar de olho para cumprir os seus projetos de extensão corretamente.



Você vai ter que desenvolver um projeto de extensão, individualmente, a cada 6 meses.

Mas, pode se despreocupar, vamos te informar quando for a hora de começar a se preparar e os respectivos prazos de entrega, combinado? Fique sempre de olho no seu e-mail!



2

A carga horária exigida para o projeto de extensão será de 10% da carga horária total do seu curso.

CURSO	CARGA HORÁRIA PEX
Administração	272h
Análise e Desenvolvimento de Sistemas	200h
Ciência da Computação	296h
Ciência de Dados	200h
Engenharia da Computação	320h
Engenharia de Software	320h
Gestão Financeira	160h
Marketing	160h
Recursos Humanos	160h
Sistemas de Informação	304h
Teologia	300h

[Clique aqui para conferir a lista completa!](#)



3

Para desenvolver o projeto, você deverá seguir as orientações de um roteiro.

Como você já sabe, tanto o tipo de projeto quanto o local em que ele será desenvolvido serão de sua escolha e responsabilidade.

Para isso, você precisa seguir o roteiro que vamos disponibilizar durante o período de planejamento de cada projeto.

No roteiro, você vai encontrar informações importantes como:

- **O objetivo do projeto;**
- **As competências que você vai desenvolver;**
- **Os conteúdos que você aprendeu durante o semestre do seu curso e vai precisar aplicar no projeto.**



4

Você deverá apresentar uma Carta de Apresentação para a Instituição escolhida.

Ela é um jeito de te dar uma forcinha na hora de conversar com o responsável do lugar onde você escolheu desenvolver o projeto, na sua primeira visita.

Tanto o roteiro quanto a carta de apresentação estarão disponíveis na **plataforma da Workalove**, nossa parceira de empregabilidade.

Nela, você vai encontrar todo o apoio que precisa em relação ao seu desenvolvimento de carreira, mercado de trabalho e mais!

Para saber mais sobre a plataforma, acesse o artigo: [Workalove a sua plataforma de carreira](#)



5

Você vai precisar comprovar a realização do seu projeto.

Depois que você finalizar o projeto, é o momento de contar pra gente como foi a sua experiência!

Você vai precisar reunir evidências e compartilhar informações detalhadas de como tudo aconteceu. Para isso, vamos disponibilizar um modelo de relatório com as informações que você precisa apresentar, combinado?

Você confere mais detalhes na seção [“Como comprovar minha extensão”](#)?

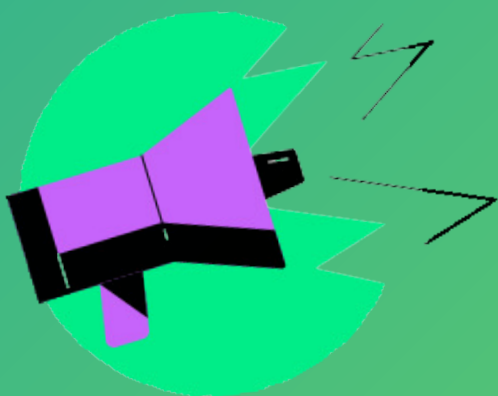

DÚVIDAS FREQUENTES

Eu preciso desenvolver um projeto de extensão diferente a cada semestre?

Isso mesmo! Você precisa desenvolver um novo projeto a cada semestre, podendo ser na mesma Intituição ou empresa.

**O projeto pode ser um projeto pessoal?
Ele pode ter um modelo de negócio rentável?**

Sim, desde que o projeto siga as orientações do roteiro que será disponibilizado.

Trabalhar na minha área de formação me dispensa da obrigatoriedade?

Não, mas você pode desenvolver o projeto na empresa, se quiser. Lembrando que você deverá cumprir com as orientações do roteiro e entrega do relatório.

Posso aproveitar a carga horária que já cumpro em outra Instituição de Ensino Superior (IES)?

É possível aproveitar a carga horária de extensão que você já concluiu, desde que esteja de acordo com alguns critérios.

Saiba mais no artigo:

[Tudo sobre aproveitamento de Projetos de Extensão.](#)



Terei algum suporte do professor ou tutor da faculdade durante o projeto?

Ele não será obrigatório, mas você pode solicitar se precisar de ajuda, viu?

Para saber como funciona esse processo, acesse o artigo: [Como solicitar suporte para o Projeto de Extensão \(PEX\)?](#)

Já contribuí com a minha comunidade em algum projeto, posso comprovar como projeto de extensão?

A atividade só será válida se for realizada durante o semestre em que você estiver matriculado e se estiver de acordo com o roteiro.



COMO COMPROVAR MINHA EXTENSÃO?

Para comprovar o seu projeto de extensão, você vai precisar fazer um relatório reunindo informações detalhadas sobre a sua experiência e atividade que desempenhou.



As informações que você vai precisar apresentar são:

E-mail

Aquele que você cadastrou no momento da sua matrícula.

Registro Acadêmico (RA)

É a sequência de 7 números disponível na sua plataforma de estudos. Para saber onde encontrar, acesse o artigo [Como acessar a Secretaria Virtual?](#)

Local da atividade

Qual foi o grupo ou a instituição beneficiada?

O que ela faz?

Onde está localizada?



Descrição da atividade

Quanto tempo durou a atividade?

Quantos dias e horas por semana você se dedicou?

O que você fez?

Qual foi o objetivo e o público-alvo?

Conclusão da atividade

Quais foram os desafios, conquistas e aprendizados tanto pra você quanto para a comunidade ou Instituição?

Envio de evidências

Você vai precisar enviar registros do projeto através de imagens ou relatórios, a depender do tipo de atividade que você desenvolveu.



Por exemplo, se você ministrou uma palestra, você vai precisar enviar uma foto desse momento, em que apareça tanto você como palestrante quanto o público ouvinte.



Se o seu projeto envolve atividades digitais, como mapeamento de dados, por exemplo, você vai precisar apresentar relatórios com os indicadores gerados a partir desses dados que você coletou.



Todos os seus projetos de extensão desenvolvidos ao longo do seu curso, deverão ser registrados exclusivamente em um formulário, disponível na plataforma da Workalove.

Para isso, é só seguir o passo a passo:



O formulário, intitulado "Relatório de Projeto de Extensão" da descomplica, contém o seguinte texto introdutório: "Este projeto de extensão busca integrar a faculdade com a comunidade, promovendo ações de apoio em diversas áreas. Os estudantes desenvolverão competências técnicas e habilidades interpessoais, aplicando seus conhecimentos em diferentes contextos, como unidades de saúde, ONGs e escolas. Para que possamos avaliar, investigue os campos abaixo:". Abaixo do texto, há campos para "E-mail", "RA", "Onde a atividade foi realizada?" e "Descreva a Atividade".

- 1 Acesse a sua plataforma de aulas;
- 2 Clique na opção **Carreira**, no menu lateral esquerdo e você será redirecionado ao site da Workalove;
- 3 Vá até a seção **Aprendizagem** e clique na aba **Projetos de Extensão**;
- 4 Selecione o card do projeto do semestre e acesse o link do relatório no campo **Descrição**;
- 5 Ainda no card, selecione a opção **Adicionar evidências**;
- 6 Selecione o formato de link para o upload e envie o relatório preenchido no campo disponível.

FICOU ALGUMA DÚVIDA?

Então manda uma mensagem para gente, vamos te ajudar!

É só clicar no botão localizado no canto inferior direito da sua plataforma de aulas e falar com a nossa assistente virtual, a IA.smin.

